



Enferm

ORÇAMENTO 2026

PLANO ORÇAMENTAL PLURIANUAL

MUNICÍPIO DE CASTRO DAIRE

2026-2030

B
AS
Q
Am
R
U

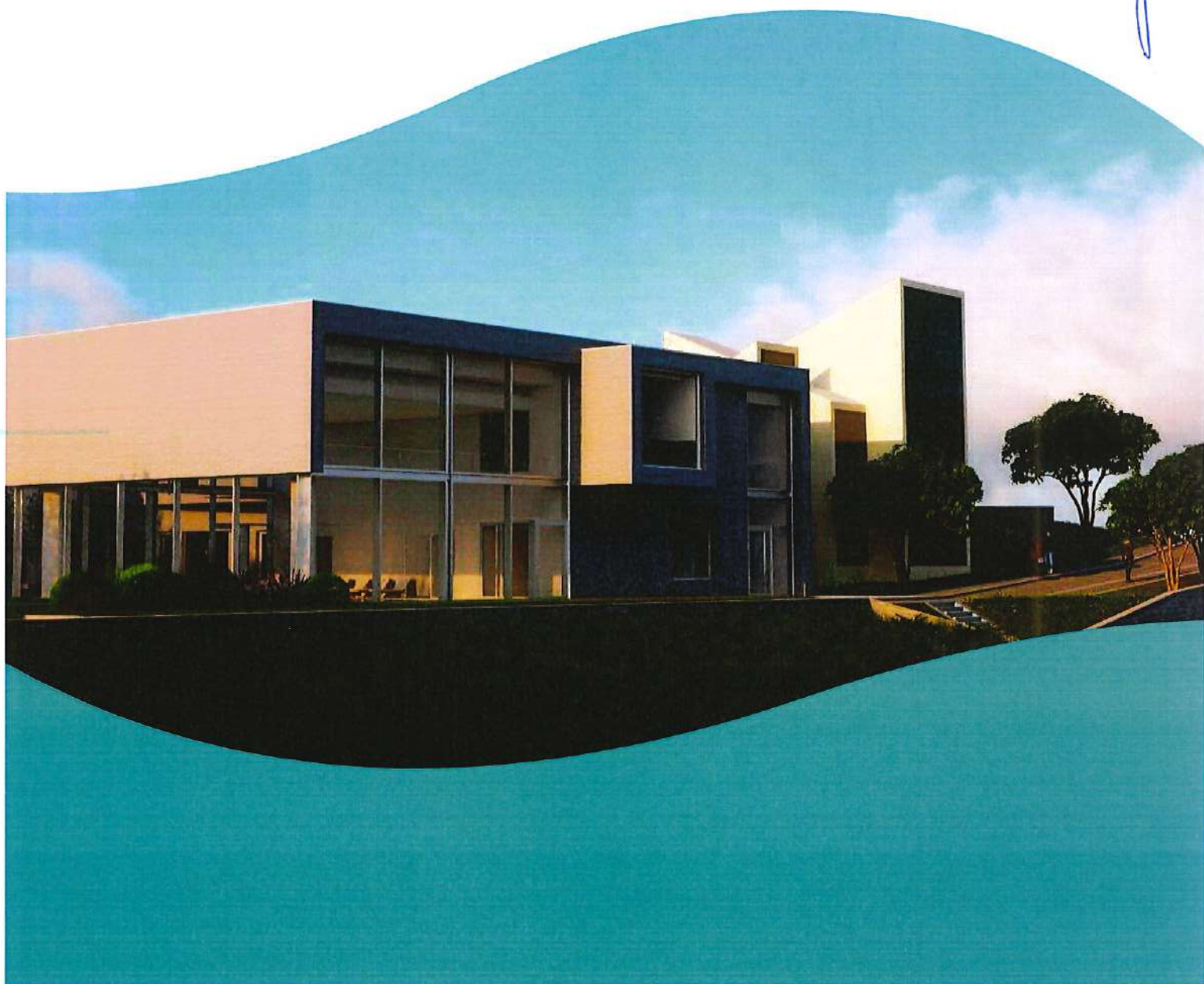

Município de Castro Daire
Orçamento e Plano Orçamental Plurianual

Euros

Rubrica	Designação	2026		Plano Orçamental Plurianual					
		Periodos anteriores	Periodo	Soma	2027	2028	2029	2030	
Receita corrente									
R01	Receita Fiscal								
R011	Impostos diretos		2 186 200	2 186 200	2 256 200	2 306 200	2 306 200		
R012	Impostos indiretos								
R02	Contribuições para sistemas de proteção social e subsistemas de saúde								
R03	Taxas, multas e outras penalidades	46	185 200	185 246	185 200	188 200	190 200		
R04	Rendimentos de propriedade		656 300	656 300	690 700	698 300	706 300		
R05	Transferências e subsídios correntes								
R051	Transferências correntes								
R0511	Administrações Públicas								
R05111	Administração Central - Estado Português		14 342 890	14 342 890	15 476 000	15 614 000	15 941 000		
R05112	Administração Central - Outras entidades		907 100	907 100	857 100	857 100	837 100		
R05113	Segurança Social		110 000	110 000	10 000	10 000	10 000		
R05114	Administração Regional								
R05115	Administração Local		100	100	100	100	100		
R0512	Exterior - U E								
R0513	Outras	6 491	1 067 100	1 073 591	1 267 100	1 267 100	1 267 100		
R052	Subsídios correntes								
R06	Venda de bens e serviços	58 297	1 703 600	1 761 897	1 708 600	1 713 600	1 788 600		
R07	Outras receitas correntes		251 100	251 100	4 100	4 100	4 100		
Receita de capital									
R08	Venda de bens de investimento		15 500	15 500	15 500	15 500	15 500		
R09	Transferências e subsídios de capital								
R091	Transferências de capital								
R0911	Administrações Públicas								
R09111	Administração Central - Estado Português		4 379 172	4 379 172	5 102 000	7 073 000	6 428 000		
R09112	Administração Central - Outras entidades		1 546 000	1 546 000	1 600 000	1 000 000	1 000 000		
R09113	Segurança Social		100	100	100	100	100		
R09114	Administração Regional								
R09115	Administração Local		100	100	100	100	100		
R0912	Exterior - U E								
R0913	Outras		100	100	100	100	100		
R092	Subsídios de capital								
R10	Outras receitas de capital		2 000	2 000	2 000	2 000	2 000		
R11	Reposições não abatidas aos pagamentos		1 604	1 604	1 000	1 000	1 000		
Receita efetiva [1]			64 834	27 354 166	27 419 000	29 175 900	30 750 500	30 497 500	27 203 500
Receita não efetiva [2]									
R12	Receita com ativos financeiros								
R13	Receita com passivos financeiros		2 604 000	2 604 000	1 154 000	5 000	5 000	5 000	
R14	Saldo da gerência anterior - operações orçamentais								
Receita total [3] = [1]+[2]			64 834	29 958 166	30 023 000	30 329 900	30 755 500	30 502 500	27 208 500

Glaxio

Município de Castro Daire

Orçamento e Plano Orçamental Plurianual

Alves
[Signature]
Euros

Rubrica	Designação	2026			Plano Orçamental Plurianual			
		Periodos anteriores	Periodo	Soma	2027	2028	2029	2030
Despesa corrente								
D01	Despesas com o pessoal							
D011	Remunerações Certas e Permanentes		7 574 300	7 574 300	7 650 300	7 649 000	7 789 000	7 931 000
D012	Abonos Variáveis ou Eventuais		231 100	231 100	231 100	242 100	242 100	258 100
D013	Segurança Social		1 615 000	1 615 000	1 617 000	1 636 000	1 647 000	1 675 000
D02	Aquisição de bens e serviços		6 689 600	6 689 600	7 072 500	6 487 100	6 503 800	6 608 800
D03	Juros e outros encargos		301 000	301 000	308 000	308 000	278 000	278 000
D04	Transferências e subsídios correntes							
D041	Transferências correntes							
D0411	Administrações Públicas							
D04111	Administração Central - Estado Português		410 100	410 100	410 100	330 100	140 100	110 100
D04112	Administração Central - Outras entidades							
D04113	Segurança Social							
D04114	Administração Regional							
D04115	Administração Local		1 525 300	1 525 300	1 655 300	1 594 300	1 894 300	1 904 300
D0412	Entidades do setor não lucrativo		782 700	782 700	767 700	769 200	774 200	774 200
D0413	Famílias		918 000	918 000	868 000	628 000	628 000	628 000
D0414	Outras							
D042	Subsídios correntes							
D05	Outras despesas correntes		115 200	115 200	115 200	115 200	115 200	115 200
Despesa de capital								
D06	Aquisição de bens de capital		8 960 100	8 960 100	8 751 100	9 936 800	9 367 100	5 797 100
D07	Transferência e subsídios de capital							
D071	Transferências de capital							
D0711	Administrações Públicas							
D07111	Administração Central - Estado Português		200	200	200	200	200	200
D07112	Administração Central - Outras entidades							
D07113	Segurança Social							
D07114	Administração Regional							
D07115	Administração Local		327 100	327 100	327 100	346 100	346 100	351 100
D0712	Entidades do setor não lucrativo		260 200	260 200	248 200	240 300	240 300	240 300
D0713	Famílias		2 100	2 100	2 100	1 100	1 100	1 100
D0714	Outras							
D072	Subsídios de capital							
D08	Outras despesas de capital							
Despesa efetiva [4]			29 712 000	29 712 000	30 023 900	30 283 500	29 966 500	26 672 500
Despesa não efetiva [5]								
D09	Despesa com ativos financeiros							
D10	Despesa com passivos financeiros		311 000	311 000	306 000	472 000	536 000	536 000

Despesa total [6] = [4]+[5]			30 023 900	30 023 000	30 329 900	30 755 500	30 502 500	27 208 500
Saldo Total [3]-[6]		64 834	-64 834	0				
Saldo Global [1]-[4]		64 834	-2 357 834	-2 293 000	-848 000	467 000	531 000	531 000
Despesa primária			29 411 000	29 411 000	29 715 900	29 975 500	29 688 500	26 394 500
Saldo corrente		64 834	1 247 290	1 312 124	1 759 900	2 899 700	3 039 000	2 719 000
Saldo de capital			-3 606 728	-3 606 728	-2 608 900	-2 433 700	-2 509 000	-2 189 000
Saldo primário		64 834	-2 056 834	-1 992 000	-540 000	775 000	809 000	809 000

ORGÃO EXECUTIVO
Em de de 2025
[Signature]

ORGÃO DELIBERATIVO
Em 19 de dezembro de 2025
Glaxio

Município de Castro Daire

AP5/2025







RESUMO DO ORÇAMENTO PARA O ANO 2026

Receitas	Montante (€)		Despesas	Montante (€)	
Correntes	21 474 424		Correntes	20 162 300	
Capital	5 944 576		Capital	9 549 700	
Total:		27 419 000	Total:		29 712 000
Efetivas	27 419 000		Efetivas	29 712 000	
Não efetivas.....	2 604 000		Não efetivas.....	311 000	
Total:		30 023 000	Total:		30 023 000
Serviços Municipalizados		0	Serviços Municipalizados		0
Total Geral:		30 023 000	Total Geral:		30 023 000

ORGÃO EXECUTIVO
 Em de de 2025

ORGÃO DELIBERATIVO
 Em 19 de dezembro de 2025

Resumo do orçamento por Capítulo para 2026

Receitas	Montante
01 Impostos directos	2 186 200
02 Impostos indirectos	
03 Contribuições para Seg.Social,Cx.G.Aposent. e ADSE	
04 Taxas, multas e outras penalidades	185 246
05 Rendimentos da propriedade	656 300
06 Transferências correntes	16 433 681
07 Venda de bens e serviços correntes	1 761 897
08 Outras receitas correntes	251 100
Total das Receitas Correntes:	21 474 424
09 Venda de bens de investimento	15 500
10 Transferências de capital	5 925 472
13 Outras receitas de capital	2 000
15 Reposições não abatidas nos pagamentos	1 604
Total das Receitas de Capital:	5 944 576
Total das Receitas Efetivas:	27 419 000
11 Activos financeiros	
12 Passivos financeiros	2 604 000
14 Recursos próprios comunitários	
16 Saldo da gerência anterior	
17 Operações extra-orçamentais	
Total das Receitas não Efetivas:	2 604 000

Total das Receitas: 30 023 000

ORGÃO EXECUTIVO
Em de de 2025

Despesas	Montante
01 Despesas com o pessoal	9 420 400
02 Aquisição de bens e serviços	6 689 600
03 Juros e outros encargos	301 000
04 Transferências correntes	3 636 100
05 Subsídios	0
06 Outras despesas correntes	115 200
Total das Despesas Correntes:	20 162 300
07 Aquisição de bens de capital	8 960 100
08 Transferências de capital	589 600
11 Outras despesas de capital	0
Total das Despesas de Capital:	9 549 700
Total das Despesas Efetivas:	29 712 000
09 Activos financeiros	0
10 Passivos financeiros	311 000
12 Operações extra-orçamentais	
17 Operações extra-orçamentais	
Total das Despesas Não Efetivas:	311 000

Total das Despesas: 30 023 000

ORGÃO DELIBERATIVO
Em 19 de dezembro de 2025

Atsilure
D
A
C
A